Схема согласования места размещения объекта строительства АО "Самаранефтегаз":
6334П "Система заводнения скважины 630 Радаевского месторождения",
на территории муниципального района Сергиевский в границах сельских поселений Сергиевск и Елшанка

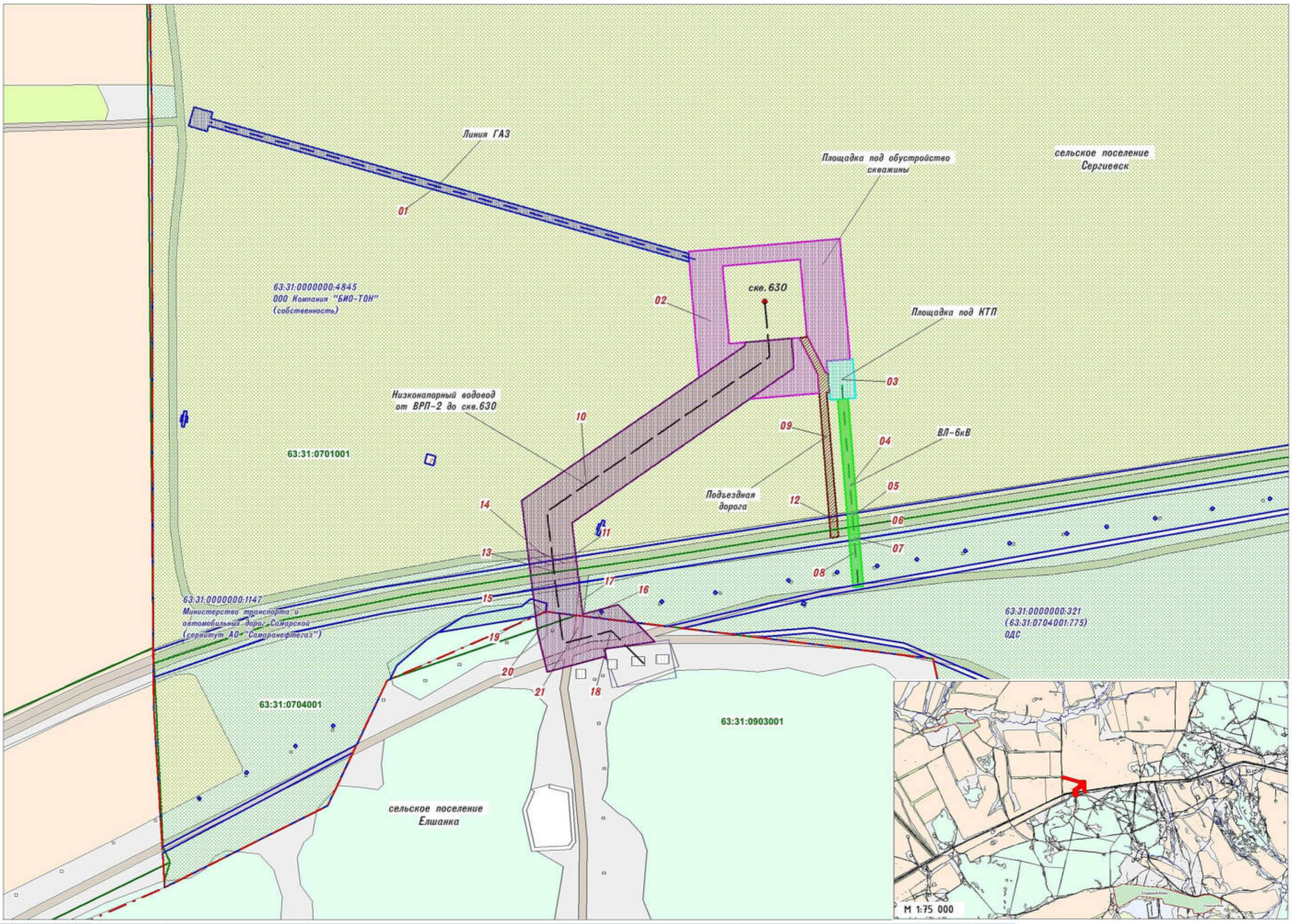

Номер	Кадастровый_номер	Обозначение	Характеристика_части	Правообладатель	Категория	Разрешенное_использование	Местоположение	Площадь_кв	Угодья
01	63:31:0000000:4845	:4845/чзу1	Линия ГАЗ	ООО Компания "БИО-ТОН"	Земли с/х назначения	для сельскохозяйственной деятельности	Самарская область , Сергиевскийр-н , с/пСергиевск	2527	Пашня
02	63:31:0000000:4845	:4845/чзу2	Площадка под обустройство скважины	ООО Компания "БИО-ТОН"	Земли с/х назначения	для сельскохозяйственной деятельности	Самарская область , Сергиевскийр-н , с/пСергиевск	6993	Пашня
03	63:31:0000000:4845	:4845/чзу3	Площадка под КТП	ООО Компания "БИО-ТОН"	Земли с/х назначения	для сельскохозяйственной деятельности	Самарская область , Сергиевскийр-н , с/пСергиевск	600	Пашня
04	63:31:0000000:4845	:4845/чзу4	ВЛ-6кВ	ООО Компания "БИО-ТОН"	Земли с/х назначения	для сельскохозяйственной деятельности	Самарская область , Сергиевскийр-н , с/пСергиевск	708	Пашня
05	63:31:0000000:1147	:1147/чзу1	ВЛ-6кВ	Министерство транспорта и автомобильных дорог Самарской области (сервитут АО "Самаранефтегаз")	Земли промышленности	Под автомобильной дорогой общего пользования Сергиевск-Чекалино-Большая Чесноковка-Русская Селитьба (км 0 км 43,5)	Самарская область, муниципальный район Сергиевский, сельское поселение Сергиевск	33	Пашня
06	63:31:0000000:1147	:1147/чзу2	ВЛ-6кВ	Министерство транспорта и автомобильных дорог Самарской области (сервитут АО "Самаранефтегаз")	Земли промышленности	Под автомобильной дорогой общего пользования Сергиевск-Чекалино-Большая Чесноковка-Русская Селитьба (км 0 км 43,5)	Самарская область, муниципальный район Сергиевский, сельское поселение Сергиевск	96	Дорога
07	63:31:0000000:1147	:1147/чзу3	ВЛ-6кВ	Министерство транспорта и автомобильных дорог Самарской области (сервитут АО "Самаранефтегаз")	Земли промышленности	Под автомобильной дорогой общего пользования Сергиевск-Чекалино-Большая Чесноковка-Русская Селитьба (км 0 км 43,5)	Самарская область, муниципальный район Сергиевский, сельское поселение Сергиевск	31	Пастбище
08	63:31:0000000:321	:321/чзу1	ВЛ-6кВ	ОДС	Земли с/х назначения	для сельскохозяйственной деятельности	Самарская область, Сергиевский район, в границах колхоза "Волна Революции"выдел 92 доли	187	Пастбище
09	63:31:0000000:4845	:4845/чзу5	Подъездная дорога	ООО Компания "БИО-ТОН"	Земли с/х назначения	для сельскохозяйственной деятельности	Самарская область , Сергиевскийр-н , с/пСергиевск	82	Пашня
10	63:31:0000000:4845	:4845/чзу6	Низконапорный водовод от ВРП-2 до скв.630	ООО Компания "БИО-ТОН"	Земли с/х назначения	для сельскохозяйственной деятельности	Самарская область , Сергиевскийр-н , с/пСергиевск	9245	Пашня
11	63:31:0000000:1147	:1147/чзу4	Низконапорный водовод от ВРП-2 до скв.630	Министерство транспорта и автомобильных дорог Самарской области (сервитут АО "Самаранефтегаз")	Земли промышленности	Под автомобильной дорогой общего пользования Сергиевск-Чекалино-Большая Чесноковка-Русская Селитьба (км 0 км 43,5)	Самарская область, муниципальный район Сергиевский, сельское поселение Сергиевск	81	Пашня
12	63:31:0000000:1147	:1147/чзу5	Подъездная дорога	Министерство транспорта и автомобильных дорог Самарской области (сервитут АО "Самаранефтегаз")	Земли промышленности	Под автомобильной дорогой общего пользования Сергиевск-Чекалино-Большая Чесноковка-Русская Селитьба (км 0 км 43,5)	Самарская область, муниципальный район Сергиевский, сельское поселение Сергиевск	24	Пашня
13	63:31:0000000:1147	:1147/чзу6	Низконапорный водовод от ВРП-2 до скв.630	Министерство транспорта и автомобильных дорог Самарской области (сервитут АО "Самаранефтегаз")	Земли промышленности	Под автомобильной дорогой общего пользования Сергиевск-Чекалино-Большая Чесноковка-Русская Селитьба (км 0 км 43,5)	Самарская область, муниципальный район Сергиевский, сельское поселение Сергиевск	470	Дорога
14	63:31:0000000:4845	:4845/чзу7	Низконапорный водовод от ВРП-2 до скв.630	ООО Компания "БИО-ТОН"	Земли с/х назначения	для сельскохозяйственной деятельности	Самарская область , Сергиевскийр-н , с/пСергиевск	108	Дорога
15	63:31:0000000:1147	:1147/чзу7	Низконапорный водовод от ВРП-2 до скв.630	Министерство транспорта и автомобильных дорог Самарской области (сервитут АО "Самаранефтегаз")	Земли промышленности	Под автомобильной дорогой общего пользования Сергиевск-Чекалино-Большая Чесноковка-Русская Селитьба (км 0 км 43,5)	Самарская область, муниципальный район Сергиевский, сельское поселение Сергиевск	224	Пастбище
16	63:31:0000000:321	:321/чзу2	Низконапорный водовод от ВРП-2 до скв.630	ОДС	Земли с/х назначения	для сельскохозяйственной деятельности	Самарская область, Сергиевский район, в границах колхоза "Волна Революции"выдел 92 доли	886	Пастбище
17	63:31:0000000:321	:321/чзу3	Низконапорный водовод от ВРП-2 до скв.630	ОДС	Земли с/х назначения	для сельскохозяйственной деятельности	Самарская область, Сергиевский район, в границах колхоза "Волна Революции"выдел 92 доли	64	Пастбище
18	63:31:0704001, 63:31:0903001	:ЗУ1	Низконапорный водовод от ВРП-2 до скв.630	Администрация м.р. Сергиевский	Земли с/х назначения	Трубопроводный транспорт	Самарская область, Сергиевский район, сельское поселение Елшанка	1620	Пастбище
19	63:31:0000000:1147	:1147/чзу8	Низконапорный водовод от ВРП-2 до скв.630	Министерство транспорта и автомобильных до	Земли промышленности	Под автомобильной дорогой общего пользования Сергиевск-Чекалино-Большая Чесноковка-Русская Селитьба (км 0 км 43,5)	Самарская область, муниципальный район Сергиевский, сельское поселение Сергиевск	31	Лес
20	63:31:0704001, 63:31:0903001	:ЗУ2	Низконапорный водовод от ВРП-2 до скв.630	Администрация м.р. Сергиевский	Земли с/х назначения	Трубопроводный транспорт	Самарская область, Сергиевский район, сельское поселение Елшанка	141	Лес
21	63:31:0903001	:ЗУ3	Низконапорный водовод от ВРП-2 до скв.630	Администрация м.р. Сергиевский	Земли с/х назначения	Трубопроводный транспорт	Самарская область, Сергиевский район, сельское поселение Елшанка	745	Дорога

Итого: 24 896 кв.м.

Условные обозначения:

- устье скважины
- трасса ВЛ-6кВ
- Линия
- трасса водовода
- трасса анодного заземления
- Полигон
- существующий земельный участок, сведения о котором внесены в ЕГРН
- граница кадастрового квартала
- под скважину
- под анодный заземлитель
- под низконапорный водовод
- под подъездную дорогу
- под ВЛ-6кВ
- под КТП
- площадка под обустройство скважины

Протяженности:

1. Площадка под обустройство скважины №630 – 1,36 га
2. Подъездная дорога к скважине №630 – 160 м
3. Площадка под КТП – 0,06 га
4. Низконапорный водовод от ВРП02 до скважины №630 – 500 м
5. ВЛ-6кВ к скважине №630 – 160 м
6. Линия ГАЗ – 400 м

Наименование должностного лица	Условия согласования	Подпись, печать	ФИО
Представитель земельных долей участников ОДС земельного участка 63:31:0000000:321	*Согласовано*		
Правообладатель земельного участка 63:31:0000000:4845 (ООО Компания "БИО–ТОН")	*Согласовано*		*И.А. Логачева*
Главный маркшейдер АО "Самаранефтегаз"	*Согласовано*		*М.Ю. Костин*
Заместитель Генерального директора по развитию производства АО "Самаранефтегаз"	*Согласовано*		*О.В. Гладунов*
Заместитель главного инженера по инжинирингу – начальник управления инжиниринга обустройства месторождений ООО "СамараНИПИнефть"	*Согласовано*		*А.Н. Пантелеев*

Заказчик: АО «Самаранефтегаз»				6334П "Система заводнения скважины 630 Радаевского месторождения", на территории муниципального района Сергиевский в границах сельских поселений Сергиевск и Елшанка	
Изм. Лист	№ документ	Подпись	Дата		
Разработал	Кузьменко Е.В.				Стадия / Лист / Листов
Проверил	Чубенко М.А.				П / 1 / 1
				Схема согласования места размещения объекта Масштаб М 1:2500	ООО «СамараНИПИнефть»
Н.контроль					

Формат А2